PARTECIPERANNO LE SCUOLE:
RITA ROSANI - DIREZIONE SCUOLA PRIMARIA,
C. BATTISTI SCUOLA SECONDARIA DI I GRADO,
T.F. DEGLI UBERTI SCUOLA PRIMARIA,
A. PISANO SCUOLA PRIMARIA,
ARCOBALENO SCUOLA INFANZIA.

comitato genitori

ICVr4

organizza il giorno

01 giugno

DUEMILADICIANNOVE

dalle h.15:30 alle h.21:00

presso la Scuola Primaria

RITA ROSANI

Via Santini, 74

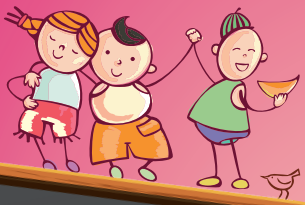

SCUOLE in FESTA

Settima Edizione

PARTECIPATE NUMEROSI E GENEROSI!

La responsabilità dei bambini è affidata ai genitori.
Gli organizzatori declinano ogni responsabilità per i bambini non accompagnati dai genitori o per danni a cose o persone. Festa privata.

GIOCHI

Giochi didattici
con la natura

Giochi all'aria aperta

VARIE

Chic and Cheap
Scatole Magiche
Laboratori:
Manuali
di riusocreativo
Teatrale
Letture animate
Prodotti dell'orto
classi V

MERENDA

Torte
Pizza
Risotto - Gnocchi
Hot dog e patatine
Panini con Salsiccia
Bibite

SPORT

Psicomotricita'
Hockey inline
Rugby

SPECIAL OF THE DAY

ore 20:00

Premiazione
torneo di calcio
delle terze medie

**Lasciamo le auto a casa
e raggiungiamo
la festa in bicicletta :)**

SI RINGRAZIA
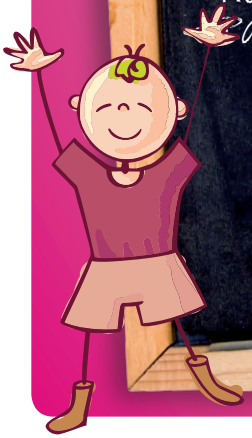
Acque Veronesi
Lo spaccio di Isap
"Casa della Bepa"
CARABINIERI
RAGGRUPPAMENTO CARABINIERI ORABINIERI MOBILITAZIONE
the Big Ben School
GLOBO Liberi di giocare
u.s.d. Cadore 1967
ZAUPA Vivere in movimento!
CUS VERONA HOCKEY IN LINE